

VÝKAZ DOSAVADNÍHO A NOVÉHO STAVU ÚDAJŮ KATASTRU NEMOVITOSTÍ															
Dosavadní stav				Nový stav											
Označení pozemku parc. číslem	Výměra parcely		Druh pozemku Způsob využití	Označení pozemku parc. číslem	Výměra parcely		Druh pozemku Způsob využití	Typ stavby	Způsob určení výměry	Porovnání se stavem evidence právních vztahů					
	ha	m ²			ha	m ²				Díl přechází z pozemku označeného v katastru nemovitostí	dřívější poz. evidenci	Číslo listu vlastnictví	Výměra dílu		Označení dílu
st. 73 436/1 579	1	92	zast. pl. ostat. pl. neplodná půda zahradá	st. 73 436/1 579	1	92	zast. pl. ostat. pl. neplodná půda zahradá	č.p. 7 rod. dom.	0			1106			
	30	69			30	20				436/1	10001	30	20		
	5	74			6	23				436/1 579	10001 1106	5	49	a	
	38	35			38	35						6	23		

Výkaz údajů o bonitovaných půdně ekologických jednotkách (BPEJ) k parcelám nového stavu											
Parcelní číslo podle katastru nemovitostí		Kód BPEJ	Výměra		BPEJ na dílu parcely	Parcelní číslo podle katastru nemovitostí		Kód BPEJ	Výměra		BPEJ na dílu parcely
zjednodušené evidence	ha		m ²	ha		m ²	zjednodušené evidence		ha	m ²	
579		52210		49	a						
			5	74	579						
			6	23							

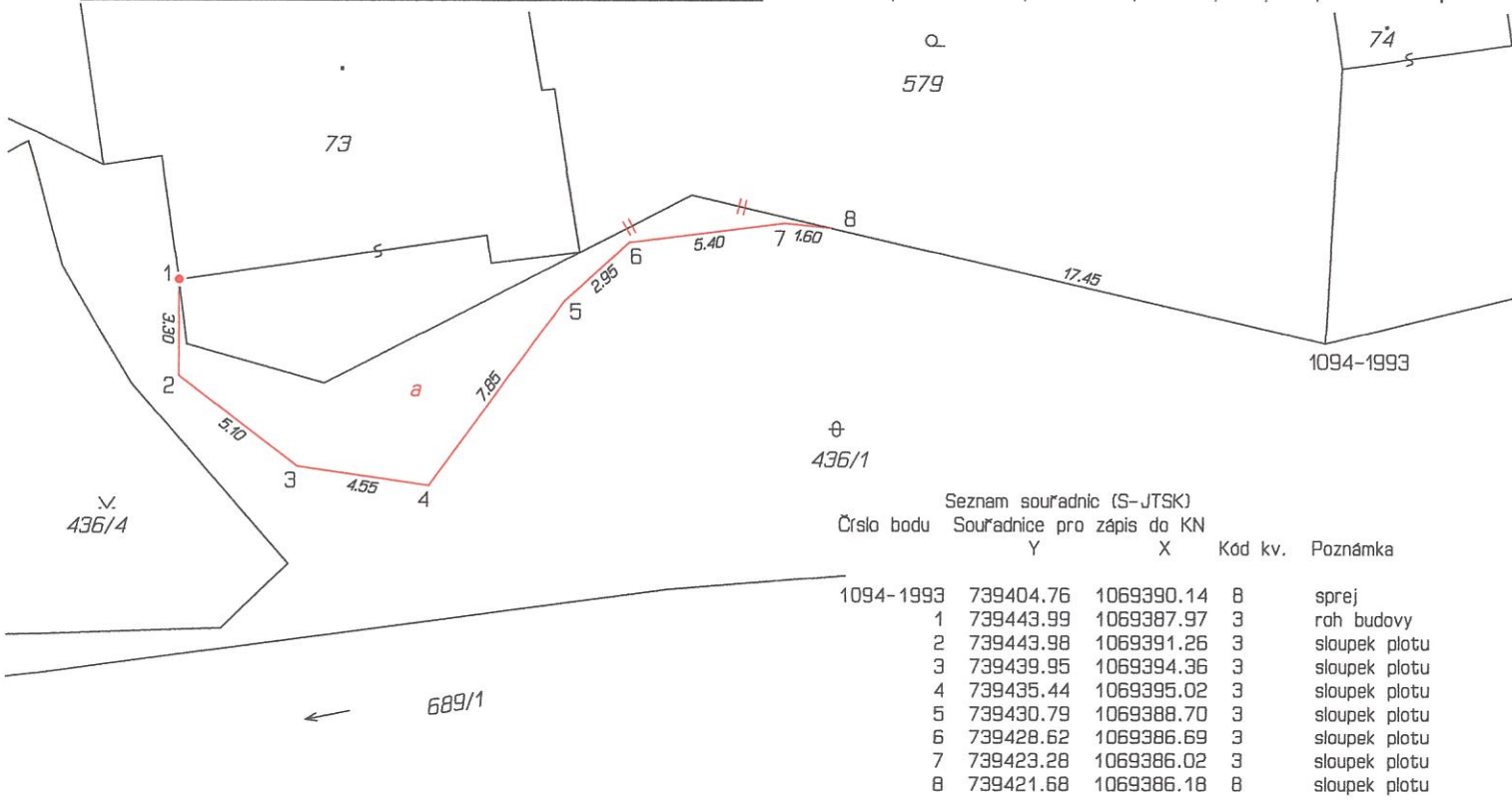

GEOMETRICKÝ PLÁN pro změnu hranic pozemků	Geometrický plán overil autorizovaný zeměměřický inženýr:		Stejnopis overil autorizovaný zeměměřický inženýr:	
	Jméno, příjmení:	Ing. Vít Krejčí	Jméno, příjmení:	Ing. Vít Krejčí
	Číslo položky rejstříku autorizovaných zeměměřických inženýrů:	1309	Číslo položky rejstříku autorizovaných zeměměřických inženýrů:	1309/95
	Dne:	17. října 2024 Číslo: 672/2024	Dne:	4. 11. 2024 Číslo: 672/2024
Náležitostmi a přesností odpovídá právním předpisům.		Tento stejnopis odpovídá geometrickému plánu v elektronické podobě uloženému v dokumentaci katastrálního úřadu.		
Vyhotovitel: Geodetservis Pavel Janovský Malovická 11/2976 141 00 Záběhlice, IČ: 67965326		Ověření stejnopisu geometrického plánu v listinné podobě.		
Číslo plánu:	1709-67/2024			
Okres:	Praha-západ			
Obec:	Kamenný Přívoz			
Kat. území:	Kamenný Přívoz			
Mapový list:	Benešov 5-4/31			
Dosevadním vlastníkům pozemků bylo poskytnuta možnost seznámit se v terénu s průběhem navržených nových hranic které byly označeny předepsaným způsobem:		Petra Lukešová KÚ pro Středočeský kraj KP Praha-západ PGP-2872/2024-210 2024.10.24 08:47:27 +02'00'		